MINISTÈRE DE L'ENSEIGNEMENT SUPÉRIEUR
ET DE LA RECHERCHE SCIENTIFIQUE

UNIVERSITÉ DE TUNIS

FACULTÉ DES SCIENCES HUMAINES ET SOCIALES DE TUNIS

Construire et interroger les corpus numériques à l'ère de l'intelligence artificielle

COLLOQUE INTERNATIONAL ORGANISÉ PAR LE LABORATOIRE INTERSIGNES (LR14ES01)

LABORATOIRE INTERSIGNES LR14ES01

RAQMYAT

L'évènement	le Colloque international Construire et interroger les corpus numériques à l'ère de l'intelligence artificielle CICNIA se tient les 29 février et le 1er mars 2024 à la Faculté des Sciences Humaines et Sociales de Tunis – Université de Tunis. Il se veut une rencontre de chercheurs de diverses disciplines et horizons autour de la question des corpus textuels, de leurs modes de construction et des implications culturelles, éthiques et épistémologiques qu'ils posent. Il permettra une réflexion sur les actions à mener pour un usage optimal des bases de données, des corpus et des intelligences artificielles dans la recherche et l'enseignement. Il sera l'occasion de renforcer les compétences numériques et rédactionnelles de nos jeunes chercheurs et doctorants et le point de départ de divers partenariats avec les participants issus d'institutions étrangères.
Les partenaires	CICNIA est une initiative du laboratoire Intersignes (LR14ES01), créé en 2014 par Pr Jamil Chaker. Le laboratoire regroupe plusieurs enseignants chercheurs dans divers domaines des lettres et langues sous la direction de Pr Samia Kassab Charfi. Cet évènement est organisé en partenariat avec l'Ecole Doctorale Structures, Systèmes, Modèles et Pratiques. L'Université de Tunis appuie ce colloque international qui s'intègre dans une série d'événements scientifiques dans le cadre du Projet Raqmiyat.
Comité scientifique	- Jamil CHAKER (Univ. de Tunis, FSHST- Lab. Intersignes) - Sonia FITOURI-ZLITNI (Univ. de Tunis, FSHST- Lab. Intersignes) - Jacques FRANÇOIS (Univ. de Caen, Basse-Normandie) - Samia KASSAB-CHARFI (Univ. de Tunis, FSHST- Lab. Intersignes) - Samir LABIDI (Académie militaire) - Frédéric LANDRAGIN (CNRS, Laboratoire LATTICE) - Dominique LEGALLOIS (Univ. Sorbonne-Nouvelle, Paris III- Lab. LATTICE) - François RASTIER, (CNRS) - Dorra BASSI (Univ. de Tunis, FSHST- Lab. Intersignes) - Yaacoub GHERISSI (Univ. de Carthage, ISLT) - Rania SAMET (Univ. de Tunis, FSHST- Lab. Intersignes)
Organisatrices / Contacts	Dorra BASSI Rania SAMET Balsam ABIDI Zeineb GOLLI Suivez l'actualité du colloque sur le site CICNIA Rejoignez-nous sur la page Facebook du laboratoire Intersignes https://www.facebook.com/groups/1589484181297950

MINISTÈRE DE L'ENSEIGNEMENT SUPÉRIEUR
ET DE LA RECHERCHE SCIENTIFIQUE

UNIVERSITÉ DE TUNIS

FACULTÉ DES SCIENCES HUMAINES ET SOCIALES DE TUNIS

Construire et interroger les corpus numériques à l'ère de l'intelligence artificielle

COLLOQUE INTERNATIONAL ORGANISÉ PAR LE LABORATOIRE INTERSIGNES (LR14ES01)

LABORATOIRE INTERSIGNES LR14ES01

RAQMYAT

1ère journée : Jeudi 29 Février 2024

8h30	**Ouverture du colloque et accueil des participants**	
9h-9h30	Allocutions de bienvenue	M. le Président de l'Université M. le Doyen de la FSHST Mme la Directrice du laboratoire Mme la Directrice de l'Ecole doctorale Mme la Directrice du département de français Le comité d'organisation
9h30-10h20	Pr Cristelle CAVALLA Univ. Sorbonne-Nouvelle - DILTEC	Corpus numériques et enseignement des langues Conférence plénière
10h20-10h50	**Débat animé par Pr Jacques FRANÇOIS** **Pause-café**	
	Panel 1 : Le numérique : nouveaux corpus, nouveaux défis **Modération : Pr Sonia ZLITNI- FITOURI**	
10h50-11h10	Mme Héla SAIDANI Univ. de Cadix-Lenguas en movimiento	Le traitement du corpus : de l'intelligence humaine à l'intelligence artificielle
11h10-11h30	M. Samir CHELLOUAI Univ. Mohamed Khider de Biskra	Les particularismes lexicaux du français en usage au Maghreb : des faits linguistiques porteurs d'une culture transcendante et plurielle
11h30-11h50	M. Riccardo BARONTINI Marie Sklodowska-Curie - Sorbonne Université	Écopoétique à large échelle
11h50-12h10	Mme Zouhour BESSROUR Univ. de Tunis-ESSECT-Intersignes	Identité numérique et valeurs pédagogiques dans l'apprentissage de la langue
12h10-12h30	**Débat**	
12h30-14h	**Déjeuner**	
14h-14H30 (à distance)	Pr Dominique LEGALLOIS Sorbonne Nouvelle, LATTICE	L'analyse des motifs pour la stylistique (et la linguistique)
14h30-16h30 (ateliers simultanés)	Pr Jacques FRANÇOIS et Mme Rania SAMET M. Yacoub GHRISSI	Tutoriel d'exploitation FRANTEXT à travers les siècles L'informatique au service du texte littéraire : analyse avec le logiciel Tropes

2ème journée : Vendredi 1er Mars 2024

	Panel 2 : L'I.A. au service d'hypothèses de travail innovantes **Modération : Pr Anis NOUAIRI**	
9h-9h20	Pr Isabelle TURCAN Univ. de Lorraine	"L'I.A. au service de l'exploitation de vastes corpus numériques lexicographiques et littéraires : l'implicite des discours est-il automatisable ?"
9h20-9h40	M. Moulay Youssef SOUSSOU Univ. Cadi Ayyad - Limpact	Le corpus génétique numérique
9h40-10h10	Mme Hamida TRABELSI ISLN, Université de Carthage-Intersignes	La recherche en linguistique diachronique à l'ère des humanités numériques et des corpus outillés
10h10-10h30	Mme Safia HAMDI Univ. de Tunis - PHILAB	La ville comme émerveillement, la ville comme embellissement : Paris dans les guides des XVIIe et XVIIIe siècles. Constitution et étude d'un corpus numérique.
10h30-11h	Débat et Pause-café	
11h-11h50 (à distance)	Pr François RASTIER CNRS, INaLCO	Intelligence artificielle et/ou corpus
11h50-12h	**Débat animé par Pr Samia KASSAB-CHARFI**	
	Déjeuner	
	Panel 3 : Réseaux sociaux et gamification **Modération : Pr Isabelle TURCAN**	
14h-14H20	M. Anis NOUAIRI Univ. de Tunis-Intersignes	Le retour au livre : le jeu vidéo comme médium littéraire
14h20-14h40	Mme Faten SOMAI Univ. de Tunis-Intersignes	Rire des crises : faits d'humour sur Facebook
14h40-15h	Mme Ameni TLILI & Mme Abeer ALDKIEL Univ.de la Pcsse Nourah Bint Abduhrrahmen Riyadh- Université de Carthage	Analyse lexicométrique du dire-écrire des jeunes Tunisiens sur Facebook avant, pendant et après la Révolution de 2011
15h-15h15	**Débat**	
15h15-17h15 (ateliers simultanés)	Pr Cristelle CAVALLA M. Fathi GHARIANI	Atelier doctoral : Les écrits professionnels en français : l'aide des corpus numériques Atelier en collaboration avec le 4C9 : Analyse textuelle avec RaMuTeQ et R
17h30	**Dorra BASSI : Synthèse et clôture du colloque**	

Dans le cadre du colloque international
Construire et Interroger les Corpus
Numériques à l'ere de l'Intelligence Artificielle

LES ATELIERS DU CICNIA

Tutoriel d'exploitation FRANTEXT à travers les siècles

Animé par :

Pr Jacques FRANÇOIS

et

Mme Rania SAMET

Le 29 fevrier 2024
à 14h30
Salle

Dans le cadre du colloque international
Construire et Interroger les Corpus
Numériques à l'ere de l'Intelligence Artificielle

LES ATELIERS DU CICNIA

L'informatique au service du texte littéraire : Analyse avec le logiciel Tropes

Animé par :

M. Yacoub GHERISSI

ISLST- Université de Carthage

Le 29 fevrier 2024
à 14h30
Salle

Dans le cadre du colloque CICNIA
et en partenariat avec le 4C9

ATELIER
ANALYSE TEXTUELLE

Avec IRaMuTeQ et R

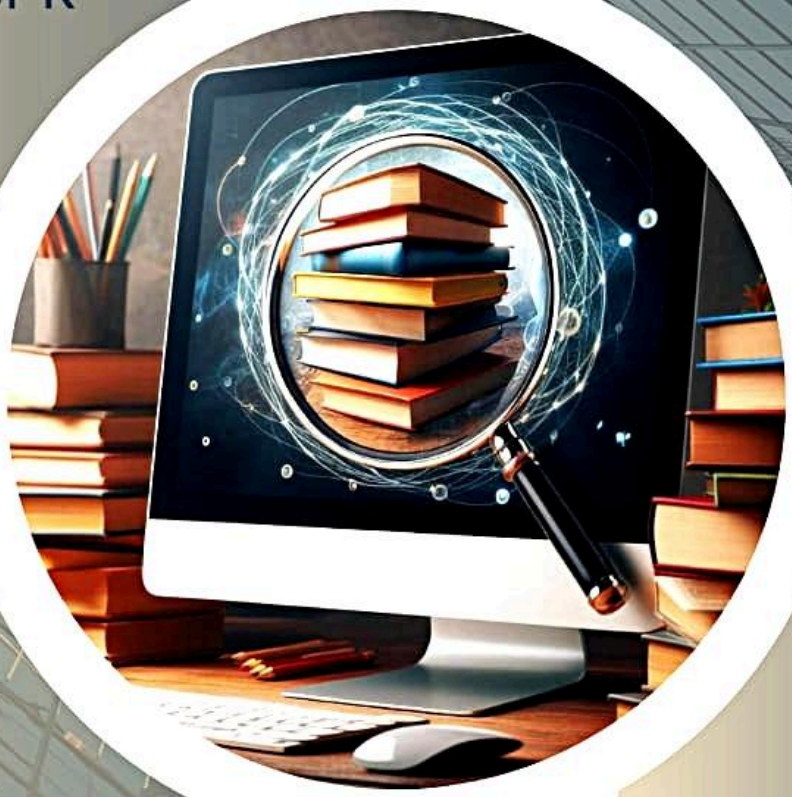

Animé par :
M. Fethi GhARIANI

FSHST, UNIVERSITÉ DE TUNIS
SALLE 19

LE 1 MARS 2024

UNIVERSITÉ DE TUNIS
جامعة تونس

كلية العلوم الإنسانية والاجتماعية بتونس
FACULTY OF HUMANITIES AT TUNIS

LABORATOIRE INTERSIGNES LR14ES01

RAQMYAT

4C9 CENTRE DE CARRIÈRE

LABORATOIRE INTERSIGNES LR14ES01

RAQMYAT

LES ATELIERS DE L'ECOLE DOCTORALE

En marge du colloque international
Construire et Interroger les Corpus
Numériques à l'ere de l'Intelligence Artificielle

Les écrits professionnels en français : l'aide des corpus numériques

Animé par :

Pr. Cristelle CAVALLA,
Professeure de Didactique des langues à l'Université Sorbonne Nouvelle

Le 1er mars 2024
à 14H30
Salle 220 bis